



KATHOLISCHE KIRCHGEMEINDE
6043 ADLIGENSWIL

Voranschlag 2023

Jahresprogramm 2023

Investitions- und Aufgabenplan 2024–2027

Finanzplan 2024–2027



Inhaltsverzeichnis

Seite

| | |
|----|--|
| 3 | Einladung/Traktanden zur Kirchgemeindeversammlung |
| 4 | Voranschlag 2023 |
| 6 | Bemerkungen zum Voranschlag 2023 |
| 8 | Jahresprogramm 2023 |
| 8 | Investitions- und Aufgabenplan 2024–2027 |
| 9 | Finanzplan 2024–2027 |
| 11 | Bericht und Antrag der Rechnungskommission |
| 11 | Bericht der Synodalverwaltung zum Voranschlag 2022 |

Liebe Pfarreiangehörige

Wir laden Sie herzlich zur ordentlichen Kirchgemeindeversammlung ein.
Sie findet statt am

Mittwoch, 7. Dezember 2022, 20.00 Uhr

Pfarrsaal Zentrum Teufmatt, Adligenswil

Traktanden

1. Voranschlag 2023
 - a) Präsentation
 - b) Bericht und Antrag Rechnungskommission
 - c) Abstimmung über Voranschlag 2023:
 - Der Kirchenrat beantragt, den Voranschlag 2023 zu genehmigen und dem Steuerfuss von 0,25 Einheiten (bisher) abzüglich 12% Steuerrabatt (bisher) zuzustimmen;
Nettosteuersatz 0.22 Einheiten
2. Kenntnisnahme Jahresprogramm 2023
Investitions-, Aufgaben- und Finanzplan 2024–2027
3. Orientierungen
 - a) Aus der Pfarrei St. Martin
 - b) Entwicklung Dorfkern, Neubau Weiherhof
 - c) Lange Nacht der Kirchen 2. Juni 2023
4. Varia

Die Details zum Voranschlag 2023 können nach telefonischer Voranmeldung bei der Kirchmeierin Mirjam Meyer eingesehen werden. Zusätzlich sind die Botschaft und die Details auf unserer Website aufgeschaltet unter <http://www.kpm.ch/quicklinks/pfarreiblatt>.

Anträge der Stimmberechtigten sind der Kirchgemeindepräsidentin Monika Koller Schinca bis spätestens 10 Tage vor der Versammlung schriftlich und begründet einzureichen.

Stimmberechtigt sind katholische Schweizerinnen und Schweizer sowie katholische Ausländerinnen und Ausländer mit Niederlassungsbewilligung C, die das 18. Altersjahr vollendet und ihren politischen Wohnsitz in der Gemeinde Adligenswil spätestens am 5. Tag vor der Kirchgemeindeversammlung begründet haben.

Wir freuen uns auf zahlreiches Erscheinen.

Adligenswil, 24. Oktober 2022

Kirchenrat Katholische Kirchgemeinde Adligenswil

Voranschlag 2023

| Funktionale Gliederung in CHF | Voranschlag 2023 | | Voranschlag 2022 | | Rechnung 2021 | |
|---|------------------|------------------|------------------|------------------|------------------|------------------|
| | Aufwand | Ertrag | Aufwand | Ertrag | Aufwand | Ertrag |
| Ergebnis Allgemeine Verwaltung | 150 000 | | 194 020 | | 152 323 | |
| Allgemeine Verwaltung | 150 600 | 600 | 194 810 | 790 | 153 686 | 1 363 |
| Kirchgemeindeversammlung | 8 000 | | 7 500 | | 8 098 | |
| Kirchenrat | 43 600 | | 87 070 | | 51 491 | |
| Kirchenverwaltung | 99 000 | 600 | 100 240 | 790 | 94 097 | 1 363 |
| Ergebnis Bildung | 157 700 | | 194 490 | | 173 101 | |
| Bildung | 471 400 | 313 700 | 379 000 | 184 510 | 385 341 | 212 240 |
| Religionsunterricht | 470 200 | 313 700 | 377 800 | 184 510 | 385 341 | 212 240 |
| Übriges Bildungswesen | 1 200 | | 1 200 | | | |
| Ergebnis Seelsorge, Kultur, Kirche | 983 800 | | 878 473 | | 771 295 | |
| Seelsorge, Kultur, Kirche | 1 006 700 | 22 900 | 900 193 | 21 720 | 788 765 | 17 470 |
| Kulturförderung | 20 900 | | 12 900 | | 12 400 | |
| Pfarrrei-Informationen, Medien | 48 500 | | 43 128 | | 31 753 | |
| Verwaltung (Landeskirche, Pfarreirat) | 112 400 | | 114 600 | | 105 701 | |
| Seelsorge, Gottesdienst, Diakonie | 535 200 | 22 200 | 455 080 | 21 720 | 438 736 | 10 617 |
| Kirchliche Veranstaltungen | 71 400 | | 84 780 | | 47 604 | |
| Kirchengut VV ¹ | 218 300 | 700 | 189 705 | | 152 571 | 6 853 |
| Ergebnis Soziale Wohlfahrt | 40 000 | | 40 800 | | 42 495 | |
| Soziale Wohlfahrt | 40 000 | | 40 800 | | 42 495 | |
| Hilfsaktionen | 40 000 | | 40 800 | | 42 495 | |
| Ergebnis Finanzen und Steuern | | 1 312 700 | | 1 305 095 | | 1 307 315 |
| Finanzen und Steuern | 1 488 300 | 2 801 000 | 1 448 340 | 2 753 435 | 1 446 042 | 2 753 357 |
| Kirchensteuern | 2 000 | 1 147 000 | 1 500 | 1 180 000 | 1 325 | 1 175 612 |
| Kapital- und Zinsendienst | 1 000 | 100 | 6 070 | 85 | 6 042 | 1 529 |
| Unbebaute & bebaute Grundstücke, Wald FV ¹ | 2 400 | 29 500 | 2 530 | 29 510 | 1 101 | 29 510 |
| Liegenschaft Weiherhof FV ¹ | 87 300 | 173 400 | 77 780 | 165 840 | 53 158 | 165 791 |
| Liegenschaft Trautheim FV ¹ | | | | | 4 330 | 21 120 |
| Liegenschaft Riedbach-Park FV ¹ | 1 390 500 | 1 391 000 | 1 350 460 | 1 378 000 | 1 370 086 | 1 359 795 |
| Ordentliche Abschreibungen VV ¹ | 5 100 | | 10 000 | | 10 000 | |
| Entnahme Vorfinanzierung Steuerrabatte | | 60 000 | | | | |
| Total Aufwand/Ertrag | 3 157 000 | 3 138 200 | 2 963 143 | 2 960 455 | 2 816 329 | 2 984 430 |
| Ertragsüberschuss | | | | | 168 101 | |
| Aufwandüberschuss | | 18 800 | | 2 688 | | |
| Gesamttotal | 3 157 000 | 3 157 000 | 2 963 143 | 2 963 143 | 2 984 430 | 2 984 430 |

¹ VV=Verwaltungsvermögen, FV=Finanzvermögen

| Ergebnisverwendung | | 18 800 | | 2 688 | 168 101 |
|---|--|---------------|--|--------------|----------------|
| Zusätzliche Abschreibung Riedbach-Park | | | | | 40 000 |
| Zusätzliche Abschreibung Waldliegenschaften | | | | | 37 691 |
| Spende Ukraine | | | | | 10 000 |
| Einlage Vorfinanzierung Steuerrabatte | | | | | 80 000 |
| Einlage Eigenkapital | | | | | 410 |
| Entnahme Eigenkapital | | 18 800 | | 2 688 | |

Voranschlag 2023

| Artengliederung in CHF | Voranschlag 2023 | | Voranschlag 2022 | | Rechnung 2021 | |
|----------------------------------|------------------|------------------|------------------|------------------|------------------|------------------|
| | Aufwand | Ertrag | Aufwand | Ertrag | Aufwand | Ertrag |
| Aufwand | | | | | | |
| Personalaufwand | 868 400 | | 701 790 | | 698 128 | |
| Sachaufwand | 710 200 | | 684 583 | | 539 944 | |
| Passivzinsen | 281 400 | | 292 330 | | 311 476 | |
| Abschreibungen | 857 100 | | 861 500 | | 861 325 | |
| Entschädigungen an Gemeinwesen | 150 700 | | 191 900 | | 204 376 | |
| Eigene Beiträge | 174 500 | | 168 150 | | 161 599 | |
| Einlagen Spezialfinanzierungen | 12 500 | | 12 480 | | 12 381 | |
| Interne Verrechnungen | 102 200 | | 50 410 | | 27 100 | |
| Ertragsüberschuss | | | | | 168 101 | |
| Total Aufwand | 3 157 000 | | 2 963 143 | | 2 984 430 | |
| Ertrag | | | | | | |
| Steuern | | 1 146 500 | | 1 179 500 | | 1 175 322 |
| Vermögenserträge | | 1 451 200 | | 1 440 935 | | 1 453 906 |
| Entgelte | | 150 800 | | 134 670 | | 175 495 |
| Rückerstattungen von Gemeinwesen | | 227 400 | | 154 820 | | 152 497 |
| Entschädigungen Jahrzeiten | | 100 | | 120 | | 110 |
| Entnahmen Spezialfinanzierungen | | 60 000 | | 0 | | 0 |
| Interne Verrechnungen | | 102 200 | | 50 410 | | 27 100 |
| Aufwandüberschuss | | 18 800 | | 2 688 | | |
| Total Ertrag | | 3 157 000 | | 2 963 143 | | 2 984 430 |

Bemerkungen zum Voranschlag 2023 – Voranschlag 2022

in CHF

Allgemeine Verwaltung

| | | |
|------------|--|----------|
| Kirchenrat | Honorare Vorbereitung Planungskredit Weiherhof Zukünftige Honorare im Bereich Weiherhof | - 41 000 |
|------------|--|----------|

Bildung

| | | |
|---------------------|---|----------|
| Religionsunterricht | Personalaufwand, Weiterbildung | + 25 000 |
| | Umlage Personalaufwand neu auch in Seelsorge, bis anhin nur Umlage in Jugendarbeit | - 52 000 |
| | Auslagen Schulmaterial, Firmung, 1. Kommunion | - 10 000 |

Seelsorge, Kultur, Kirche

| | | |
|-----------------|------------------------------------|---------|
| Kulturförderung | Beitrag Neuuniformierung Feldmusik | + 8 000 |
|-----------------|------------------------------------|---------|

| | | |
|-----------------------------------|---|---------|
| Pfarrrei-Informationen, Medien | Neue Website, höhere Druckkosten Pfarreiblatt | + 5 000 |
|-----------------------------------|---|---------|

| | | |
|---------------------------------------|---|----------|
| Seelsorge, Gottesdienste, Diakonie | Umlage Personalaufwand neu auch in Seelsorge, bis anhin nur Umlage in Jugendarbeit | + 65 000 |
| | Anschaffung Mobilien neu in Pfarreiräumlichkeiten | - 5 000 |
| | Anstellung Hauptorganist*in | + 18 000 |

| | | |
|----------------------------|---|----------|
| Kirchliche Veranstaltungen | Umlage Personalaufwand neu auch in Seelsorge, bis anhin nur Umlage in Jugendarbeit | - 13 000 |
|----------------------------|---|----------|

| | | |
|------------|---|----------|
| Kirchengut | Kirche: | |
| | Anschaffung Mobilien | - 7 000 |
| | Unterhalt inkl. Innenbeleuchtung | + 45 000 |
| | Umgebungsarbeiten seit Okt. 22 durch Gemeinde | - 10 000 |

| | | |
|--|---|----------|
| | Pfarreiräumlichkeiten Weiherhof: | |
| | Personalaufwand bis anhin in Seelsorge | + 6 000 |
| | Anschaffung Mobilien bis anhin in Seelsorge | + 13 000 |

| | | |
|--|-------------------------------|----------|
| | Pfarreisaal Zentrum Teufmatt: | |
| | Anschaffung Mobilien | - 9 000 |
| | Kostenanteil Gemeinde | - 11 000 |

Finanzen und Steuern

| | | |
|-------------------------------|---|----------|
| Kirchensteuern | Mehreinnahmen laufende Steuern inkl. Vorfinanzierung Steuerrabatt | - 6 000 |
| | Mehreinnahmen Nachträge frühere Jahre | - 20 000 |
| Kapital- und Zinsendienst | Langfristige Zinsen, Rückzahlung Darlehen | - 5 000 |
| Liegenschaft Weiherhof | Höhere Energiekosten | + 6 000 |
| | Unterhalt | - 7 000 |
| | Honorare Neubau Weiherhof inkl. Schadstoffanalyse, bis anhin im Bereich Kirchenrat | + 25 000 |
| | Langfristige Zinsen, Rückzahlung Darlehen | - 14 000 |
| | Mehreinnahmen Zinsertrag Festgeld aufgrund Verkauf Liegenschaft Trautheim | - 8 000 |
| Liegenschaft Riedbach-Park | Differenz Nebenkostenabrechnung | + 6 000 |
| | Unterhalt | + 8 000 |
| | Langfristige Zinsen | + 12 000 |
| | Ordentliche Abschreibung Verwaltungsvermögen | - 5 000 |

Nur Abweichungen ab CHF 5 000 sind kommentiert.

- Mehreinnahmen und Minderkosten / + Mindereinnahmen und Mehrkosten

**Jahresprogramm 2023
Investitions- und Aufgabenplan 2024 – 2027**

| Ressort | Ziel/Aufgabe | Finanzielle Umsetzung | | Total Kosten | Jahresprogramm | Investitions- und Aufgabenplan | | | | | | |
|----------|--|-----------------------|----|--------------|----------------|--------------------------------|------|-----------|--------|-----------|---|----------------|
| | | LR | IR | | | 2023 | 2024 | 2025 | 2026 | 2027 | | |
| 3 | Seelsorge, Kultur, Kirche | | | CHF | 2023 | | | | | | | |
| | Innenreinigung Kirche | x | | 30 000 | | | | S/A | 30 000 | | | |
| | Innenbeleuchtung Kirche | x | | 50 000 | S/A | 50 000 | | | | | | |
| 9 | Finanzen und Steuern | | | | | | | | | | | |
| | Permanente Überprüfung Steuerfuss | x | | p.m. | W | | W | | W | | | W |
| | Solaranlage Riedbach-Park in Zusammenarbeit mit Solardorf Adligenswil ¹ | x | | - | S/A | - | | | | | | |
| | Vorbereitungshonorar Planungskredit Weiherhof | x | | 14 000 | S/A | 14 000 | | | | | | |
| | Planung und Neubau Weiherhof ² | | x | 18 500 000 | | | S | 3 200 000 | W | 8 300 000 | A | 7 000 000 |
| | Sofortabschreibung aktuelle Liegenschaft Weiherhof bei Baubeginn ² | x | | 1 278 801 | | | | | S/A | 1 278 801 | | |
| | Verkauf Pfarreisaal Zentrum Taufmatt ³ | x | | -1 300 000 | | | | | | | | S/A -1 300 000 |

S=Start, W=Weiterführung, A=Abschluss
 LR=Laufende Rechnung
 IR=Investitionsrechnung
 p.m. = pro memoria (noch nicht bekannt)

¹ Im Zusammenhang mit der Solaranlage entstehen für uns keine Kosten. Diese werden vollumfänglich von der Genossenschaft Solardorf Adligenswil übernommen.
² Vorbehältlich der Zustimmung durch die Kirchgemeindeversammlung im Dezember 2023 und 2024. Die Höhe des Planungskredits hängt von der Art der Realisierung ab. Je nach Art wird der Planungskredit kleiner, dafür werden die Baukosten höher. Die Abklärungen dazu werden wir im Jahr 2023 machen.
³ Vorbehältlich der Zustimmung durch das Domkapitel der Diözese Basel in Solothurn und die Kirchgemeindeversammlung.

Finanzplan 2024–2027

Der Finanzplan baut auf dem Voranschlag 2023 auf und berücksichtigt die erkennbaren Veränderungen auf der Einnahmen- und Ausgabenseite. Er enthält auch geplante bzw. prognostizierte Leistungserweiterungen mit den entsprechenden Kostenfolgen und basiert auf der Investitions- und Aufgabenplanung. Der Finanzplan ist eine Planungsgrundlage und zeigt einen Trend auf. Viele Angaben sind Schätzungen und entbehren zum Teil noch notwendiger Rechtsgrundlagen oder der Entscheide durch Kirchenrat oder Kirchgemeindeversammlung.

Im Voranschlag 2022 wurde der Buchgewinn aus dem Verkauf der Liegenschaft Trautheim noch nicht berücksichtigt. Der Buchgewinn beträgt CHF 1 372 500. Wir beabsichtigen bei Rechnungsabschluss dieses Ergebnis dem Eigenkapital zuzuführen, um die zu erwarteten Aufwandüberschüsse aufgrund des Neubaus Weiherhof ausgleichen und den aktuellen Steuerrabatt beibehalten zu können. Der hohe Aufwandüberschuss 2025 resultiert aus der Sofortabschreibung der aktuellen Liegenschaft Weiherhof, die mit einem Wert von CHF 1 278 801 in der Bilanz erfasst ist.

Im Jahr 2027 planen wir den Verkauf des Pfarreisaals im Zentrum Teufmatt. Wir erwarten einen Buchgewinn in der Höhe des erzielten Verkaufspreises; Annahme CHF 1,3 Mio. Der Pfarreisaal wird zusammen mit der Kirche und den Pfarreiräumlichkeiten in der Position Kirchengut geführt, der aufgrund des erwarteten Buchgewinns einen Ertrag aufweist.

| Funktionale Gliederung in CHF | Voranschlag 2023 | Plan 2024 | Plan 2025 | Plan 2026 | Plan 2027 |
|---|---------------------|-------------------|------------------|-------------------|-------------------|
| Allgemeine Verwaltung | 150 000 | 151 000 | 152 000 | 154 000 | 156 000 |
| Kirchgemeindeversammlung | 8 000 | 8 000 | 8 000 | 8 000 | 8 000 |
| Kirchenrat | 43 600 | 44 000 | 44 000 | 45 000 | 45 000 |
| Kirchenverwaltung | 98 400 | 99 000 | 100 000 | 101 000 | 103 000 |
| Bildung | 157 700 | 164 000 | 168 000 | 170 000 | 171 000 |
| Religionsunterricht | 156 500 | 162 000 | 166 000 | 168 000 | 169 000 |
| Übriges Bildungswesen | 1 200 | 2 000 | 2 000 | 2 000 | 2 000 |
| Seelsorge, Kultur, Kirche | 983 800 | 968 000 | 965 000 | 982 000 | -315 000 |
| Kulturförderung | 20 900 | 13 000 | 13 000 | 13 000 | 13 000 |
| Pfarrei-Informationen, Medien | 48 500 | 46 000 | 47 000 | 48 000 | 49 000 |
| Verwaltung (Landeskirche, Pfarreirat) | 112 400 | 114 000 | 114 000 | 115 000 | 115 000 |
| Seelsorge, Gottesdienst, Diakonie | 513 000 | 516 000 | 519 000 | 524 000 | 528 000 |
| Kirchliche Veranstaltungen | 71 400 | 69 000 | 70 000 | 68 000 | 70 000 |
| Kirchengut VV ¹ | 217 600 | 210 000 | 202 000 | 214 000 | -1 090 000 |
| Soziale Wohlfahrt | 40 000 | 40 000 | 40 000 | 40 000 | 40 000 |
| Hilfsaktionen | 40 000 | 40 000 | 40 000 | 40 000 | 40 000 |
| Finanzen und Steuern | -1 312 700 | -1 304 600 | 39 201 | -1 202 900 | -1 222 100 |
| Kirchensteuern | -1 145 000 | -1 155 000 | -1 166 000 | -1 180 000 | -1 194 000 |
| Kapital- und Zinsendienst | 900 | 500 | 500 | 500 | 500 |
| Unbebaute & bebaute Grundstücke, Wald FV ¹ | -27 100 | -27 000 | -27 000 | -27 000 | -27 000 |
| Liegenschaft Weiherhof FV ¹ | -86 100 | -80 500 | 1 278 801 | | -5 000 |
| Liegenschaft Riedbach-Park FV ¹ | -500 | -7 400 | -1 600 | -600 | -600 |
| Ordentliche Abschreibungen VV ¹ | 5 100 | 4 800 | 4 500 | 4 200 | 4 000 |
| Entnahme Vorfinanzierung Steuerrabatte | -60 000 | -40 000 | -50 000 | | |
| - Ertragsüberschuss | 18 800 | 18 400 | 1 364 201 | 143 100 | -1 170 100 |
| + Aufwandüberschuss | | | | | |

¹ VV=Verwaltungsvermögen, FV=Finanzvermögen

Finanzplan 2024 – 2027

| Artengliederung in CHF | Voranschlag 2023 | | Plan 2024 | | Plan 2025 | | Plan 2026 | | Plan 2027 | |
|--------------------------------|------------------|------------------|------------------|------------------|------------------|------------------|------------------|------------------|------------------|------------------|
| | Aufwand | Ertrag | Aufwand | Ertrag | Aufwand | Ertrag | Aufwand | Ertrag | Aufwand | Ertrag |
| Aufwand | | | | | | | | | | |
| Personalaufwand | 868 400 | | 877 500 | | 873 600 | | 885 700 | | 891 700 | |
| Sachaufwand | 710 200 | | 670 800 | | 617 200 | | 625 200 | | 732 400 | |
| Passivzinsen | 281 400 | | 305 600 | | 310 600 | | 315 600 | | 560 600 | |
| Abschreibungen | 857 100 | | 856 300 | | 2 134 801 | | 855 700 | | 1 245 500 | |
| Entschädigungen an Gemeinwesen | 150 700 | | 153 000 | | 155 000 | | 158 000 | | 161 000 | |
| Eigene Beiträge | 174 500 | | 168 000 | | 168 000 | | 169 000 | | 169 000 | |
| Einlagen Spezialfinanzierungen | 12 500 | | 12 800 | | 12 800 | | 12 800 | | 19 700 | |
| Interne Verrechnungen | 102 200 | | 104 000 | | 105 000 | | 104 000 | | 105 000 | |
| Ertragsüberschuss | | | | | | | | | | |
| Total Aufwand | 3 157 000 | | 3 148 000 | | 4 377 001 | | 3 126 000 | | 5 055 000 | |
| Ertrag | | | | | | | | | | |
| Steuern | | 1 146 500 | | 1 156 000 | | 1 167 000 | | 1 181 000 | | 1 195 000 |
| Vermögenserträge | | 1 451 200 | | 1 454 000 | | 1 314 200 | | 1 314 300 | | 3 303 400 |
| Entgelte | | 150 800 | | 145 500 | | 142 500 | | 145 500 | | 209 500 |
| Rückstellungen Gemeinwesen | | 227 400 | | 230 000 | | 234 000 | | 238 000 | | 242 000 |
| Entschädigungen Jahrzeiten | | 100 | | 100 | | 100 | | 100 | | 100 |
| Entnahme Spezialfinanzierungen | | 60 000 | | 40 000 | | 50 000 | | 0 | | 0 |
| Interne Verrechnungen | | 102 200 | | 104 000 | | 105 000 | | 104 000 | | 105 000 |
| Aufwandüberschuss | | 18 800 | | 18 400 | | 1 364 201 | | 143 100 | | 143 100 |
| Total Ertrag | | 3 157 000 | | 3 148 000 | | 4 377 001 | | 3 126 000 | | 5 055 000 |

Bericht der Rechnungskommission an die Stimmberechtigten der Katholischen Kirchgemeinde Adligenswil

Als Rechnungskommission haben wir den Voranschlag 2023 (Laufende Rechnung und Investitionsrechnung), das Jahresprogramm für das Jahr 2023, den Investitions- und Aufgabenplan sowie den Finanzplan für die Periode von 2024 bis 2027 der Katholischen Kirchgemeinde Adligenswil beurteilt.

Unsere Beurteilung erfolgte nach dem gesetzlichen Auftrag sowie dem Handbuch für Rechnungskommission und Controlling-Kommission von römisch-katholischen Kirchgemeinden des Kantons Luzern.

Gemäss unserer Beurteilung entsprechen der Voranschlag, das Jahresprogramm, der Investitions- und Aufgabenplan sowie der Finanzplan den gesetzlichen Vorschriften. Die aufgezeigte Entwicklung der Kirchgemeinde erachten wir als positiv und nachhaltig.

Den vom Kirchenrat vorgeschlagenen Nettosteuersatz von 0.22 Einheiten beurteilen wir als notwendig.

Wir beantragen, den vorliegenden Voranschlag mit einem Aufwandüberschuss von CHF 18 800 zu genehmigen.

Adligenswil, 24. Oktober 2022

Der Präsident:

Gregor Metz

Die Mitglieder:

Hansueli Brügger

Christian Rohrer

Bericht Synodalverwaltung zum Voranschlag 2022

Der Synodalverwalter der röm. kath. Landeskirche des Kantons Luzern hat gemäss Bericht vom 22. März 2022 **keine Mängel** festgestellt (§75 Kirchgemeindegesezt).



Monika Käch
Vizepräsidentin
Kommunikation, Archiv



Monika Koller Schinca
Präsidentin



Ruedy Sigrist-Dahinden
Pastoralraumleiter



Stefan Sigrist
Unbebaute Grundstücke

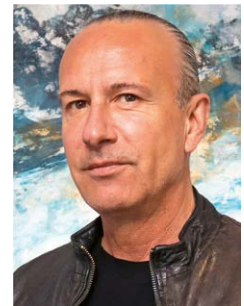

Maurizio Sacchet
Bauwesen



Mirjam Meyer
Kirchmeierin